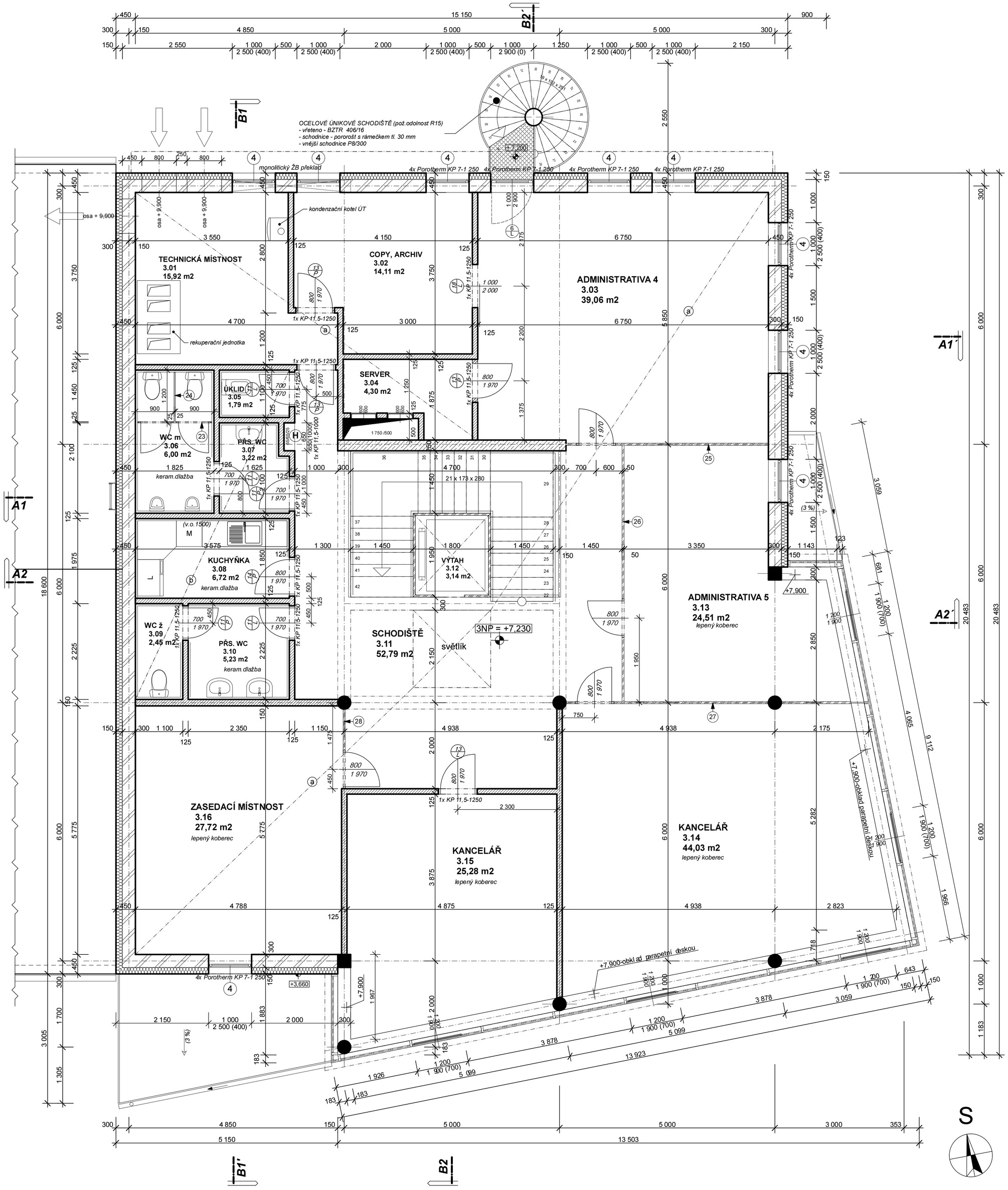

VÝPIS PŘEKLADŮ

NÁZEV	TYPOVÁ ZNAČKA	ROZMĚRY šířka/délka	KS	POZNÁMKA
překlad Porotherm	PTH KP 7	1 250	32	
překlad Porotherm	PTH KP 11,5	1 250	11	
překlad Porotherm	PTH KP 11,5	1 000	1	

LEGENDA MÍSTNOSTÍ

Č.M.	ÚČEL MÍSTNOSTI	m2	PODLAHOVÁ KRYTINA		POZNÁMKA
3.01	TECHNICKÁ MÍSTNOST	15,92	lepené PVC		PVC soklík kolem stěn, zavěšený minerální podhled, s.ú. +10,200
3.02	COPY, ARCHIV	14,11	lepené PVC		PVC soklík kolem stěn, zavěšený minerální podhled, s.ú. +10,200
3.03	ADMINISTRATIVA 4	39,06	lepený koberec		zavěšený minerální podhled, s.ú. +10,200
3.04	SERVER	4,30	lepené PVC		PVC soklík kolem stěn, zavěšený minerální podhled, s.ú. +10,200
3.05	ÚKLID	1,79	keramická dlažba		keram oklad stěn do v. 2000 mm, zavěšený minerální podhled, s.ú. +9,600
3.06	WC MUŽI	6,54	keramická dlažba		keram oklad stěn do v. 2000 mm, zavěšený minerální podhled, s.ú. +9,600
3.07	PŘS. WC	2,94	keramická dlažba		keram oklad stěn do v. 2000 mm, zavěšený minerální podhled, s.ú. +9,600
3.08	KUCHYŇKA	6,72	keramická dlažba		keram oklad stěn do v. 1500 mm, zavěšený minerální podhled, s.ú. +9,600
3.09	WC ŽENY	5,47	keramická dlažba		keram oklad stěn do v. 2000 mm, zavěšený minerální podhled, s.ú. +9,600
3.10	PŘS. WC	3,67	keramická dlažba		keram oklad stěn do v. 2000 mm, zavěšený minerální podhled, s.ú. +9,600
3.11	SCHODIŠTĚ	52,79	keramická dlažba		keram.soklík v.150 mm u podlahy, zavěšení minerální podhled, s.ú. +10,200
3.12	VÝTAH	3,14			celoprosklenná výtahová šachta
3.13	ADMINISTRATIVA 4	24,51	lepený koberec		zavěšený minerální podhled, s.ú. +10,200
3.14	KANCELÁŘ	44,03	lepený koberec		zavěšený minerální podhled, s.ú. +10,200
3.15	KANCELÁŘ	25,28	lepený koberec		zavěšený minerální podhled, s.ú. +10,200
3.16	ZASEDACÍ MÍSTNOST	27,72	lepený koberec		zavěšený minerální podhled, s.ú. +10,200
	Σ= 276,09 m²				

LEGENDA ZDIVA

- ZDIVO CIHELNÉ Z BROUŠENÝCH CIHELNÝCH BLOKŮ tl. 300 mm pevnost P10, λ =0,175 W/mK, R=1,72 m²K/W, Rw=50dB, REI 90 DP1 (např. Porotherm 30 Profi) S VNĚJŠÍM KONTAKTNÍM ZATEPLOVACÍM SYSTÉMEM ETICS tl. 150 mm, λ =0,039 W/mK (např. Isover EPS 70F)
- ZDIVO CIHELNÉ Z BROUŠENÝCH CIHELNÝCH BLOKŮ tl. 300 mm pevnost P10, λ =0,175 W/mK, R=1,72 m²K/W, Rw=48dB, REI 90 DP1 (např. Porotherm 30 Profi)
- MONOLITICKÁ ŽELEZOBETONOVÁ STĚNA tl. 300 mm - viz příl. D2
- ZDIVO Z CIHELNÝCH PŘÍČKOVEK tl. 115 mm P8 NA MALTU M10 Rw=43 dB, EI 120 DP1 (např. Porotherm 11,5 Profi)
- ZDIVO Z CIHELNÝCH PŘÍČKOVEK tl. 80 mm P8 NA MALTU M10 Rw=38 dB, EI 60 DP1 (např. Porotherm 8 Profi)
- MONOLITICKÝ ŽELEZOBETONOVÝ SLOUP ø 300 mm - viz příl. D2
- SKLENĚNÉ DĚLÍCÍ PŘÍČKY (dvojité zasklení, bezpečnostní sklo)

(a) podvěšený minerální rastrový podhled, s.ú. +10,200

(b) podvěšený minerální rastrový podhled, s.ú. +9,600

(H) VNITŘNÍ PLECHOVÁ HYDRANTOVÁ SKŘÍŇ vč. proudnice a hadice D25 délky 30 m

Tento výkres používá ochrany dle zákona č. 121/2000 Sb. (autorský zákon). Originál tohoto výkresu a návrh řešení jsou majetkem autorů uvedených v tabulce. Výkres nesmí být - vyjma zřejmého účelu, pro nějž byl pořízen-používán a žádným dalším způsobem nerespektujícím ustanovení autorského zákona nebo dohodu klienta a autora poskytnut třetí osobě.

U vybraných výrobků je pro přesné určení požadovaných parametrů uveden možný výrobce (v souladu s odst.9, § 44, zák.č. 137/2006 Sb.). Při realizaci lze použít i jiné výrobce (dodavatele) při splnění technických parametrů uvedeného typu výrobku možného výrobce (dodavatele). Technickými parametry se rozumí všechny vlastnosti a charakteristiky, které by měly vliv na dílo.

Případné změny je nutné dokladovat (např. statickým výpočtem), zkonzultovat a odsouhlasit projektantem, t.j. zpracovatelem tohoto projektu.

HLAVNÍ PROJEKTANT: Ing. arch. Karel SCHMIED ml.

AUTOR STAVBY :	Ing. arch. Karel Schmied ml.
ODPOVĚDNÝ PROJEKTANT :	Pavel Pátek
INVESTOR :	ELMONTIA a.s., IČ: 279 32 796, Vinohradská 2165/48, Praha 2
STAVEBNÍ ÚŘAD :	Třebechovice pod Orebem

ATELIER SCHMIED
ATELIER SCHMIED SDRUŽENÍ - IČ 45986771
KONGRESOVÉ CENTRUM ALDIS
Eliášovo nábřeží 375, HRADEC KRÁLOVÉ 500 03
608 353 566 724 042 102

REVITALIZACE AREÁLU
fy. ELMONTIA a.s., kat.úz. Nepasice

SO-01 PŮDORYS 3.NP

ZAK. ČÍSLO:	1/2018
DATUM :	březen 2019
STUPEŇ PD :	DpSŘ
MĚŘÍTKO : 1 : 50	ČÍSLO PŘÍLOHY : D1.1 - 4