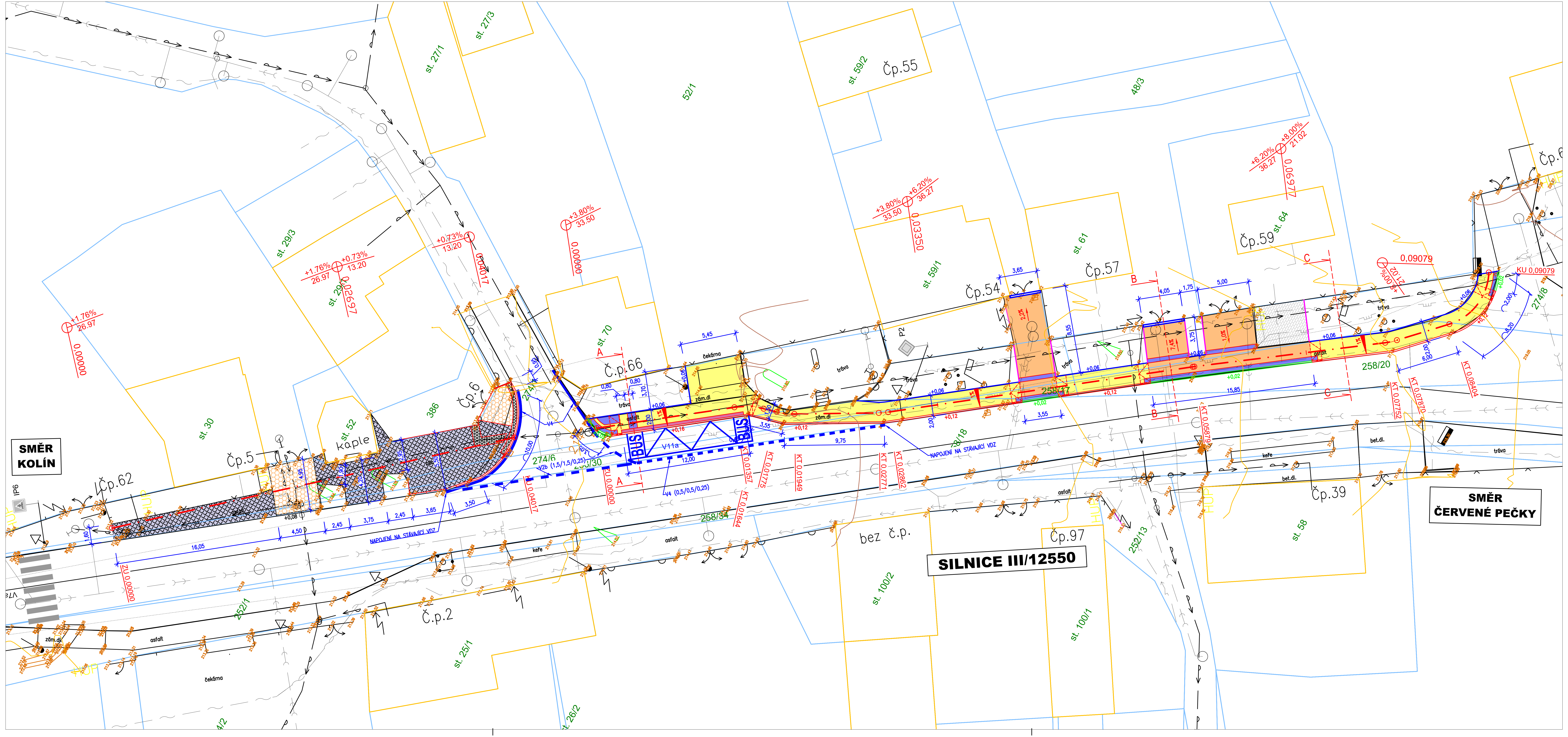

LEGENDA:

- STAVEBNÍ ÚPRAVY KOMUNIKACE PRO PĚŠÍ (CHODNÍK) – zámková dlažba šedá tl. 60 mm
- ÚPRAVA VJEZDŮ K NEMOVITOSTEM – zámková dlažba šedá, tl. 80 mm
- ÚPRAVA VJEZDŮ K NEMOVITOSTEM – žulová dlažba 100x100 mm
- ÚPRAVY PRO NEVIDOMÉ A TĚLESNĚ POSTIŽENÉ – VAROVNÉ A SIGNÁLNÍ PÁSY – zámková dlažba reliéfní červená 100x200 mm, v chodníku – tl. 60 mm, ve vjezdech – tl. 80 mm; COMCON CD–dlaždice s reliéfním povrchem 200x200 mm, tl. 60 mm, ohraničení rovinnými deskami
- STAVEBNÍ ÚPRAVY KOMUNIKACE PRO PĚŠÍ U KAPLIČKY – žulová dlažba – mozaika 60x60 mm
- KONTRASTNÍ PÁS U AUTOBUSOVÉ ZASTÁVKY – zámková dlažba červená 100x200 mm, tl. 60 mm
- STÁVAJÍCÍ ZPEVNĚNÉ PLOCHY – zámková dlažba šedá
- STÁVAJÍCÍ VEŘEJNÁ ZELEŇ
- STÁVAJÍCÍ STOŽÁRY VEŘEJNÉHO OSVĚTLENÍ
- SILNIČNÍ OBRUBNÍK 150x250x1000 mm – horní hrana +0,12 m nad úrovní silnice
- SILNIČNÍ OBRUBNÍK 150x150x1000 mm – horní hrana +0,02 m nad úrovní silnice
- CHODNÍKOVÝ OBRUBNÍK 50x200x1000 mm – horní hrana +0,06 m nad úrovní chodníku
- CHODNÍKOVÝ OBRUBNÍK 50x200x1000 mm – horní hrana s úrovní chodníku
- STÁVAJÍCÍ ULIČNÍ VPUSTĚ
- NOVÉ ULIČNÍ VPUSTĚ
- STÁVAJÍCÍ DEŠŤOVÁ KANALIZACE
- KATASTRÁLNÍ MAPA
- 131 PARCELNÍ ČÍSLA

LEGENDA INŽ. SÍTÍ:

- STÁVAJÍCÍ VODOVODNÍ ŘAD, ve správě ENERGIE AG KOLÍN, a.s.
- STÁVAJÍCÍ NADZEMNÍ SILOVÉ VEDENÍ NN DO 1kV, ve správě ČEZ DISTRIBUCE, a.s.
- STÁVAJÍCÍ PODZEMNÍ SILOVÉ VEDENÍ NN DO 1kV, ve správě ČEZ DISTRIBUCE, a.s.
- STÁVAJÍCÍ SPLAŠKOVÁ KANALIZACE, ve správě ENERGIE AG KOLÍN, a.s.
- STÁVAJÍCÍ PLYNOVODNÍ POTRUBÍ, ve správě GridServices, s.r.o.
- STÁVAJÍCÍ PODZEMNÍ SDĚLOVACÍ VEDENÍ, ve správě CETIN, a.s.
- STÁVAJÍCÍ PODZEMNÍ SDĚLOVACÍ VEDENÍ–NEPROVOZ. SÍTĚ, ve správě CETIN, a.s.

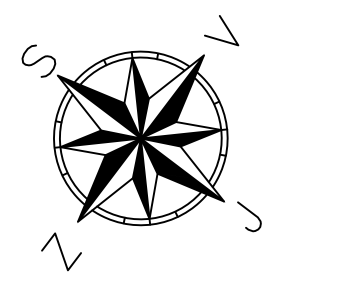

Pozn.:
PŘED STAVBOU JE NUTNÉ V ZÁJMOVÉM PROSTORU VYTÝČIT PODZEMNÍ INŽENÝRSKÉ SÍTĚ JEJICH SPRÁVCI, KTEŘÍ ODPOVÍDAJÍ ZA JEJICH HLOUBKU A POLOHU .

Vypracoval: ALEŠ JAMBOR	Autor. projektant: ING. STANISLAV OSTRUŠKA	PROJEKČNÍ A INŽENÝRSKÁ ČINNOST Havelcova 70, 280 02 Kolín III email: ales.jambor@seznam.cz tel.: +420 774 549 441 IČ: 74429884 DIČ: CZ8203210796
Objednatel: OBEC POLEPY, IČ: 00235644 Polepy 131, 280 02 Kolín		
OÚ/MÚ: POLEPY/KOLÍN	Formát: 5xA4	
Datum: ČERVEN 2021	Čís. zakázky: 202148	
Akce: **STAVEBNÍ ÚPRAVY CHODNÍKU PODÉL SILNICE III/12550, OBEC POLEPY (U ČP. 54, 57, 59, 66)**	Stupeň: DSP Měřítko: 1:250	Souprava:
Příloha: KOORDINAČNÍ SITUAČNÍ VÝKRES	Příloha č.: C3	